

STUPEFATTO

Avevo 14 anni, la droga molti più di me

SCHEDA TECNICA

DURATA SPETTACOLO: circa 120 min. (compreso l'intervento finale con il testimone della storia)

TEMPI DI MONTAGGIO: 3 ore minimo.

TEMPI DI SMONTAGGIO: 1 ora 1/2 + il carico.

PALCO: completamente sgombro da qualsiasi oggetto o scenografia e attrezzato con quinte e fondale nero.

SPAZIO SCENICO OTTIMALE: Profondità m.6, Larghezza m.8, Altezza m.5.

PERSONALE TECNICO: Si richiede la presenza di un elettricista responsabile della fornitura elettrica e degli impianti fissi e mobili del teatro. La COMPAGNIA avrà al seguito il proprio personale tecnico: un tecnico audio/video e un tecnico luci.

COSA OCCORRE ALLO SPETTACOLO:

N°1 Presa sottopalco 63A o 32A trifase pentapolare 3P+N+T per alimentari dimmer luci e videoproiettori;

N°1 Prese 16A monofase tipo CEE o bipasso per alimentare la regia

TUTTO IL MATERIALE TECNICO E SCENOGRAFICO OCCORRENTE ALL'ALLESTIMENTO DELLO SPETTACOLO VIENE FORNITO E GESTITO DALLA COMPAGNIA.

IN PARTICOLARE LE SEGUENTI DOTAZIONI:

STRUTTURE SCENOGRAFICHE:

N° 4 Tranci di traliccio americana Eurotruss, lato 30 sezione quadra L = 2mt.

N° 2 Tranci di traliccio americana Eurotruss, lato 30 sezione quadra L = 1mt.

N° 2 Angoli Eurotruss 90° L = 0,5mt.

N° 2 Basi per americana ingombro zero (con relativi "piedi" per il fissaggio a terra) e relativi agganci rapidi

N° 1 leggio anticato in legno

N° 1 sgabello nero alto

IMPIANTO LUCI:

Proiettori (completi bandiere, telai portagelatine, ganci per americana, ecc...)

N° 4 Stativi a piantana Wind up

N° 8 Fari Ovation F-95WW

N° 5 Fari Ovation F-55FC

N° 1 Consolle luci ETC Color Source

Prolunghe, sdoppiatori, riduzioni, ciabatte, gelatine e tutta la caveria necessaria.

IMPIANTO AUDIO e VIDEO

N° 1 Microfono lavalier radio con capsula DPA colore carne, modello 4066

N° 2 Antenne direzionali passive (complete di aste)

N° 2 Monitor audio sul palco

N° 1 Impianto di amplificazione adeguato alle dimensioni del teatro (nel caso di teatri di grandi dimensioni prevedere una o più linee di ritardo ed in presenza di galleria prevedere una perfetta sonorizzazione di quest'ultima).

N° 1 Mixer audio QSC TouchMix-16

N° 1 MacBook Pro 15"

N° 2 Monitor audio per la regia audio-video

N° 1 Videoproiettore EPSON EBG5950, 5000 ansilumen, con ottica 0,78 (che permette di proiettare a pieno schermo una base di 4,5 mt, da una distanza frontale o in retroproiezione di 3,5 mt.

N° 1 Schermo PVC SHOW di 4,5 mt. x 3,25 mt con certificazione ignifuga

Cavi microfonicici e tutto ciò che si riterrà necessario all'allestimento.

PERMESSI DI CIRCOLAZIONE: Qualora non sia possibile per i mezzi della Compagnia raggiungere il teatro causa divieti di circolazione, nei giorni festivi o per zone pedonali, l'ORGANIZZAZIONE si impegna a richiedere i permessi necessari PER I MEZZI DELLA COMPAGNIA di cui si forniscono i dati necessari:

Furgone Volkswagen Crafter – targato ED558PR

Lunghezza 7,30mt

Peso complessivo a pieno carico 35q

Alleghiamo copia del Libretto di Circolazione

RISCALDAMENTO: (periodo invernale)

L'impianto di riscaldamento dovrà essere funzionante durante tutto il periodo di permanenza della Compagnia al suo interno.

In particolare dovrà essere garantito il riscaldamento del palcoscenico e dei camerini sin dalle operazioni di montaggio.

Non sono permesse riprese video e fotografiche durante lo spettacolo senza l'autorizzazione scritta dalla Compagnia (fatto salvo il diritto di cronaca).

Per maggiori informazioni o chiarimenti contattare **ITINERARIA TEATRO srl** - www.itineraria.it:
Maria Chiara Di Marco (responsabile tecnico) 349.5526583 – dimarco@itineraria.it

Light plot Stupefatto

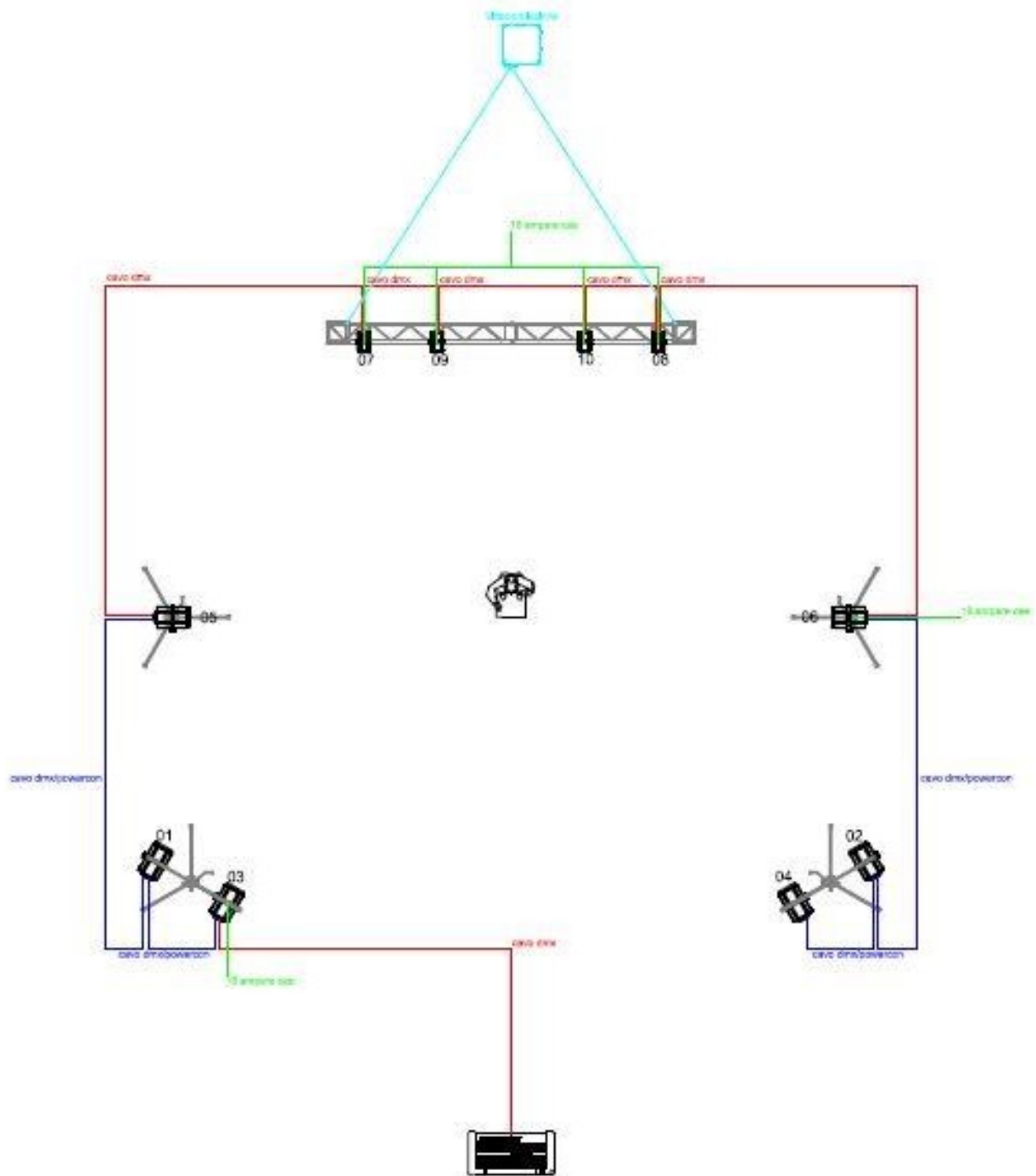

 06 Fresnel Led Ovalon F95 WW

 04 Fresnel Led Ovalon F55 FC

COMUNITA
EUROPEA

REPUBBLICA ITALIANA

Ministero delle Infrastrutture e dei Trasporti
DIPARTIMENTO PER I TRASPORTI, LA NAVIGAZIONE
ED I SISTEMI INFORMATIVI E STATISTICI

1

CARTA DI CIRCOLAZIONE CB 0856549

Permiso de circulaci3n. Osved6eni o registraci3n. Registreringsattest. Zulassungsbesccheinigung. Registrerimistunnistus. A6etis kuzloporitos. Προτυπομνηστρο Εγγυησις. Registrati3n certificate. Certificat d'immatriculation. Registraci3n aplicaci3n. Registraci3njos liudijimas. Forgalmi esgeddy. Certificat ta' Registrazzjoni. Kentekenbewijs. Dow6d Rejestracyjny. Certificado de matricula. Osved6enie o evidenci3. Prometno dovoljenje. Rekeersterintidistatus. Registreringsbeviset.

N° A167804MI10

(A) ED558PR

(B) 08.10.2010

(C.2.1) UBI LEASING SPA

(C.2.3) VIA SILVIO PELLICO 10/12
MILANO (MI)

(C.3.1) ITINERARIA TEATRO SRL

(C.3.3) VIA CARLO GOLDONI 18
COLOGNO MONZESE (MI)

N° A167804MI10

(A) ED558PR

2

(D.1) VOLKSWAGEN AG. ZEKE2
LM5D1350E SEB2KXA6

(D.2)

(D.3) CRAFTER

(E) WV1ZZZ2EZB6009312

(F.1)

(F.2) 3500 (F.3) 5500 (G)

(I) 08.10.2010

(J) N1

(J.1) AUTOCARRO PER TRASPORTO DI
COSE -USO PROPRIO

(J.2) FO (FURGONE)

(K) NAN6193EST021BB

(L) 2 (N.1) (N.2)

(N.3) (N.4) (N.5)

(O.1) 2000 (O.2)

(P.1) 2461,00 (F.2) 120,00 (P.3) GASOL

(P.5) CEC

(Q) (S.1) 6 (S.2)

(U.1) 82 (U.2) 2500

(V.1) (V.2)

(V.3) 1,5500 (V.5) 0,0010

(V.6) 0,50 (V.7) 258,0

(V.9) 2008/74/CE

IMPOSTA
DI BOLLO
ASSOLTA
IN MODO
VIRTUALE

N° A167804MI10

(A) ED558PR

3

DATA SCADENZA LOCAZIONE 30.09.2015
LUNGHEZZA 7,345 M LARGHEZZA 1,993 M
RAPPORTO POTENZA/TARA = 52,402 KW/T
PORTATA 1210 KG
TIPO CAMBIO: MECCANICO
PNEUMATICI:
235/65 R16C 113R
IL VEICOLO DI CUI ALLA PRESENTE CARTA
DI CIRCOLAZIONE NON RIENTRA NEL CAMPO
DI APPLICAZIONE DELLA LEGGE 298/1974.
RISP. DIR. 2008/74/CE RIF. 2005/55/CE
RIGA C (EURO 5 ECOL. MIGLIOR D. ANTIP.)
-CONSUMO IN LITRI / 100 KM
PERCORSO URBANO 12,30;
EXTRAURBANO 08,40; COMBINATO 09,80.
MASSE MAX AMMESSE-ASSE ANT.KG. 01800
ASSE POST.KG. 02250
MASSA A VUOTO = KG 2215.
NR POSTI ANTERIORI ALT.: 2 OPP. 1
SEGUE CARROZZ: CON TETTO RIALZATO
SEGUE PNEUM.: 235/60 R17C 113R
225/75 R16C 113R
IL VEICOLO PUO' ESSERE DOTATO FIN
DALL'ORIGINE DEL GANCIO DI TRAINO
APPROVAZIONE E01000019;E01000031
E01001541;E01001540

S.T.A. MI1257

N° A167804MI10

(A) ED558PR

4